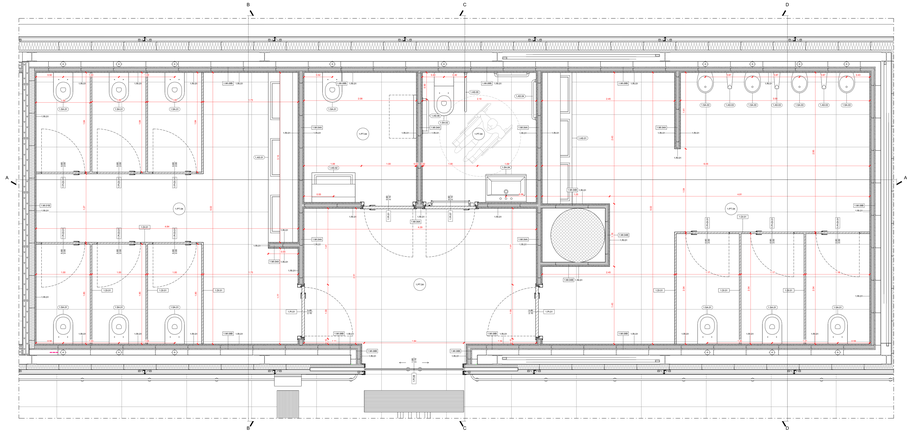

BAGNO 01.LS.013: PIANTA
Scala 1:20

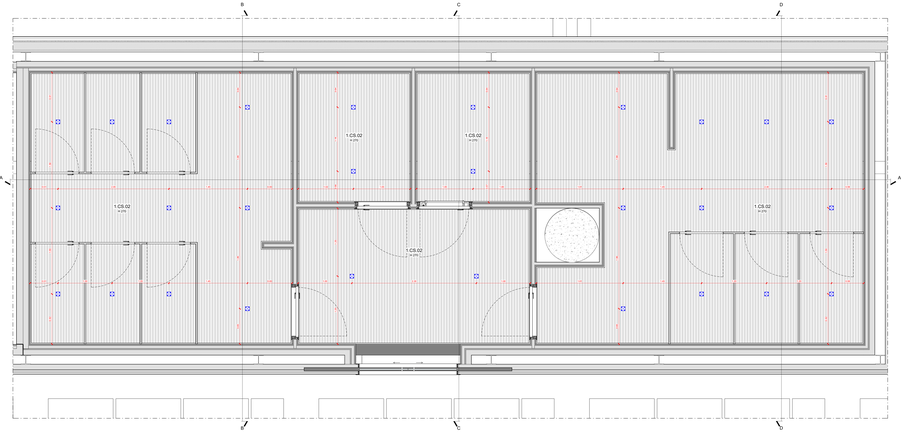

BAGNO 01.LS.013: PIANTA DEI CONTROSOFFITTI
Scala 1:20

1.PT.04	**Pavimentazione** Pavimentazione in lastre gres porcellanato effetto pietra e tonalità neutra - 120x60 cm	1.AS.01	**Arredi sanitari** Sistema di lavabo multipli con specchio integrato
1.MI.01B	**Partizioni verticali interne** Parete divisoria in pannelli in calcestruzzo + controparete in cartongesso - sp. 203 mm	1.AS.02	**Arredi sanitari** Sistema di lavabo singolo con specchio integrato
1.MI.04A	**Partizioni verticali interne** Parete divisoria in pannelli cartongesso a singola orditura metallica - sp. 112 mm	1.AS.03	**Arredi sanitari** Partizione orinatoio
1.MI.04B	**Partizioni verticali interne** Partizione verticale in cartongesso a singola orditura metallica - sp. 80 mm	1.AS.04	**Arredi sanitari** Barra di appoggio per WC disabili
1.MI.08B	**Partizioni verticali interne** Controparete verticale in cartongesso a singola orditura metallica - sp. 216 mm	1.AS.05	**Arredi sanitari** Specchio inclinabile per WC disabili
1.DI.01	**Pannelli divisori interni** Pannello divisorio box wc in laminato plastico HPL - H210	1.AS.06	**Arredi sanitari** Barra di appoggio orizzontale e verticale per WC disabili
1.RI.01	**Finiture parietali** Rivestimento ceramico in lastre gres porcellanato effetto pietra e tonalità chiare - 120x60 cm		**Illuminazione** Punto luce ad incasso
CS.02	**Controsoffitto - H260** Doghe in aggancio su struttura metallica a vista, tipo "Bosch" con scuretto, forma scatolata ad angolo retto - larghezza doghe 28.5 mm, passo doghe 20 mm		
1.PI.01	**Porte interne** Porta a singola anta battente con pannello in laminato plastico HPL, stipite e bordo anta in alluminio complanare alla superficie dell'anta - 90 x 210 cm		
1.PI.06	**Porte interne** Porta a doppia anta vetrata scorrevole con controbattute per porte scorrevoli automatiche - 180 x 210 cm		
1.PI.07	**Porte interne** Porta a singola anta battente con pannello in laminato plastico HPL, stipite e bordo anta in alluminio complanare alla superficie dell'anta con maniglione antipanico - 90 x 210 cm		
1.PI.DI.01	**Porte interne** Porta a singola anta battente su pannello divisorio box wc in laminato plastico HPL - 80 x 210 cm		
1.SA.01	**Sanitari** Vaso WC		
1.SA.02	**Sanitari** Vaso WC disabili		
1.SA.03	**Sanitari** Orinatoio		
1.SA.04	**Sanitari** Lavabo singolo per disabili		

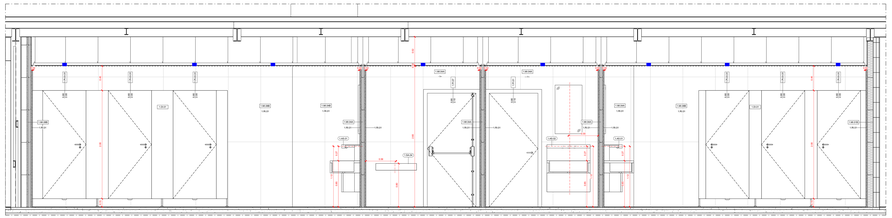

BAGNO 01.LS.013: SEZIONE A
Scala 1:20

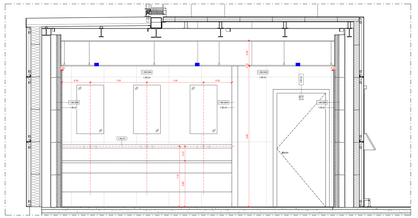

BAGNO 01.LS.013: SEZIONE B
Scala 1:20

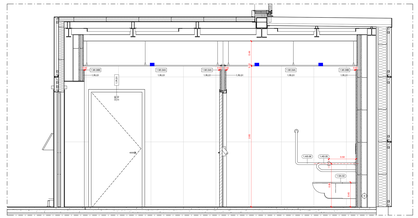

BAGNO 01.LS.013: SEZIONE C
Scala 1:20

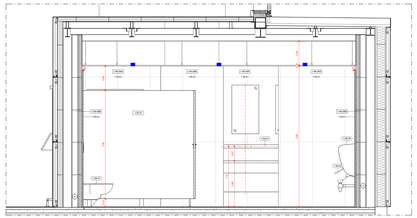

BAGNO 01.LS.013: SEZIONE D
Scala 1:20

Ente Nazionale per l'Aviazione Civile

AEROPORTO CIVILE DI LAMEZIA TERME (CZ)

LOTTO L1 - Sviluppo aerostazione passeggeri
CUP: H84G22000000009

LOTTO L2 - Interventi per la security e la digitalizzazione dell'aerostazione
CUP: H84G22000000009

LOTTO L6 - Potenziamento delle reti di sottoservizi e impianti tecnologici
CUP: H84G22000000009

PROGETTO ESECUTIVO

LOTTO 1

ARCHITETTURA - STATO DI PROGETTO - AMBITO 01
Terminal Partenze - Dettaglio Bagno Land Side 02

GRUPPO DI PROGETTAZIONE
Capogruppo/mandataria Temporanea di Professionisti

AERTEC — Direttore tecnico Ing. Alessandro Grassi Revisore Lead Designer Ing. Giovanni Ricci Ing. Paolo Paco Lapietra

VALLE 3.0 — Direttore tecnico Arch. Emanuele Valle Revisore Arch. Marco Valle Arch. Maria Carlotta Valle Arch. Leonardo Devamitrani

incide — Direttore Tecnico Ing. Domitilla Pandolfi Progettista Specialista Esperto Ing. Alessandro Ciro Pandolfi P.I. Daniele Tagliaferri Ing. Enrico Fiumicelli

Direttore tecnico e progettista strutturale Ing. Giovanni Ferrante Coordinatore progettazione strutture Ing. Matteo Pagnotta

CODICE ELABORATO												REVISIONE			
Fase	Lotto	Ambito	Disciplina	Tipo	Numero	Rev	Scala	R	Data						
												0	12/2023	EMISSIONE	
E	L1	01	ARC	DI	10	A	1:20								

Descrizione

NOME FILE: ARTER-E-L1-01-ARC-DI-10-A.dwg
REDAZIONE: A - Città
FOGLIO 3/3

Visto del Committente **Società Aeroporti della Calabria S.p.A.**

INTERVENTO FAZIONTE PARTE DEL	IL RESPONSABILE DEL PROCEDIMENTO	IL POST VALIDER DI AREA
Contratto disponibile ai sensi dell'art. 1322 CC	Ing. Raffaele Iarace	Ing. Giuseppe Ciancio, Ing. Antonio Ciriello, Ing. Gianluca Gallo, Ing. Gianluca Gallo, Ing. Pietro Pugliese, Ing. Pietro Pugliese, Ing. Pietro Pugliese